



## I ARA L'AIGUA UN 11,39% QUI MÉS GASTA, MENYS AUGMENT TÉ

A l'apujada de l'IBI d'un 15%, a la de les escombraries d'un 20%, ara hi hem de sumar la d'un 11,39%, en el rebut de l'aigua.

La "Fanfàrria" (Informem) intenta minimitzar-ho, parlant d'una pujada de 2,50 € cada dos mesos, però la realitat és la següent:

- El primer tram (el que tots paguem) puja un 11,39 %
- El segon tram, puja un 7,26 %
- El tercer tram, puja un 3,33 %
- La quota de servei, passa de 8,44 € a 9,40 €: puja un 11,37 %
- A tot això, caldrà sumar-hi, l'augment del Cànon de l'Aigua, a final d'any.
- A més consum, l'apujada és menor, per tant, qui més gasta, menys paga.

L'increment del rebut de l'aigua, té com a únic beneficiari, la Companyia d'Aigües de Sabadell (CASSA), en el que el seu vice-president, Sr. Manuel Bustos (alcalde de Sabadell) i el seu "hermanísimo" Sr. Francisco Bustos (representant municipal), estaran força contents, si tenim en compte que CASSA, va repartir l'any 2006, 358.000€, entre els membres del seu Consell d'Administració.

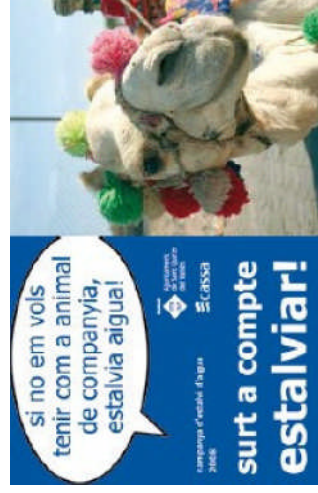

**SURT A COMPTE ESTALVIAR?**

**MÉS INFORMACIÓ A [WWW.FAVSQ.ORG](http://WWW.FAVSQ.ORG)**

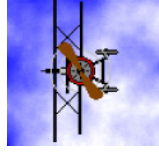

## EL QUE ENS VE A SOBRE

El passat 1 de juliol a les 11:00 hores, aterrava a l'Aeroport de Sabadell, el primer aparell reactor Eclipse 500, de la companyia Taxijet, davant l'eufòria dels seguidors de l'aviació, però ningú ha reparat en:

- El futur d'aquests aparells, passa per l'aviació corporativa, o sigui la del món dels negocis. Qui utilitzarà aquests aparells, quan l'Aeroport tanqui l'hivern a les 5 de la tarda? O potser s'obrirà el tràfic aeri, fins a altes hores de la nit?
- La velocitat de l'Eclipse 500, és de 685 Qm/h i va carregat amb 943 litres de kerosé: què passarà si s'estavella algun d'aquests aparells? S'esclafarà com va passar l'octubre de l'any 2005, contra una grua, o bé travessarà un edifici?
- Quin serà el proper pas, vindran més tipus de jets? més grans?
- Ajuntament de Sabadell, Cambra de Comerç, Generalitat i Consell Comarcal, n'estan a favor, mentre el nostre Ajuntament juga al sí, però no, de la mà del regidor socialista Antoni Rebolleda (al mateix temps, President del Consell Comarcal) i la indiferència de l'alcaldesa (CIU).

L'any 1970, Sabadell va fer desmuntar la pista principal de l'Aeroport, perquè molestava a la seva expansió. Ara Barberà, Badia i Sant Quirze, ens hem quedat amb la pista actual i hem de patir, el perill, el soroll i les molèsties d'aquesta instal·lació.

**És això just?**

[mail@favsq.org](mailto:mail@favsq.org)



## SABIES QUE

- El primer document sobre l'església de Sant Quirze, data de l'any 996.
- Que el ferrocarril va arribar a Sant Quirze l'any 1922, de la mà de l'enginyer, Carles Emili Montañés i del financer americà, Frank Stark Pearson.

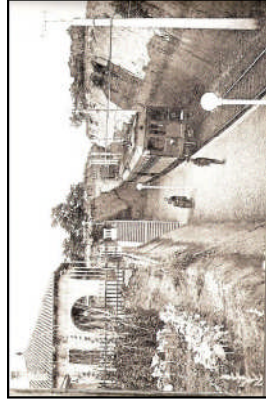

humanes.

*Estació 1925.*

- Que el 26 de gener de 1939, van entrar a Sant Quirze, les tropes italianes de la Divisió Littorio.
- Que a la Serra de Galliners existeixen tombes, de l'època de la Guerra Civil.

Que la nit del 25 al 26 de setembre de 1962, van caure en 45 minuts, 95 litres per m<sup>2</sup> i que l'aigua va convertir la riera de Can Barra, en un riu, 2 vegades més ample que el riu Ebre. La inundació va anegar els barris de Poble Sec i Els Rosales, amb la conseqüent pèrdua de vides



## QUI COBRA QUÈ?

Després de les eleccions municipals de maig del 2007, l'actual Govern Municipal, a la sessió del Ple de juny, s'afanyava a aprovar l'increment, de 3 a 5 dedicacions exclusives, a l'Ajuntament. Al mateix temps, aprovava les quantitats que cobraran els càrrecs electes i els partits polítics. Aquestes són:

- Sou alcalde/ssa: 55.717,76 €, resta de regidors: 50.145,06 €
- Assistència al Ple: 475 €
- Assistència a la Junta de Govern Local: 75 €
- Assistència a la Junta de Portaveus: 117 €
- Ajut fix per partit polític/mes: 360 €
- Ajut variable per regidor/mes: 180 €

Així doncs, tot això ens costa 333.493 €, però caldrà afegir-hi els càrrecs de confiança: 3 x 48.000 € = 144.000 € (més càrregues socials), que generalment es donen a companys de partit, familiars de regidors, etc... fet que ha estat recorregut, per aquesta Federació, al Síndic de Greuges.

Realment, tota aquesta despesa és necessària? O simplement és una manera de viure de la política?

Quasi 500.000 €, a canvi del servei que rebem.

**Vostè valora**

**DIGUES QUÈ EN PENSES.  
CONTACTA / COL·LABORA**

## CONEIXES SANT QUIRZE?

### GIMCANA

**Diumenge 5 d'octubre 12 hores, a Les Morisques**

Vine a passar-ho bé, coneix la nostra història i guanya 2 MP4

46è. aniversari de les inundacions a Los Rosales